

**INDICADOR CLAVE 10. TASA DE ALFABETIZACIÓN.****Zona urbana de Cozumel Quintana Roo, México.****Meta de desarrollo del milenio: Lograr la educación primaria universal.****Meta de la Agenda Hábitat:** Promover la igualdad de género en el desarrollo de los asentamientos humanos.**Definición:** Porcentaje de la población, por sexo, de 15 o más años de edad que puede leer y escribir, y es capaz de comprender un enunciado simple y corto sobre una situación cotidiana.**Importancia:** Tener la capacidad para leer y escribir enunciados sencillos cuando menos, es indispensable para el desarrollo personal en las ciudades. Quien la posee no sólo ve aumentadas sus posibilidades de conseguir empleo, también puede considerar continuar con su educación para mejorar su nivel de vida, además de que puede obtener información útil para la hacer valer sus derechos.**Metodología.****a) Fuente de información:** XII Censo General de Población y Vivienda 2000.**b) Cálculo****Variables****PF15M:** Población femenina de 15 años y más.**PM15M:** Población masculina de 15 años y más.**PF15MA:** Población femenina de 15 años y más alfabeta.**PM15MA:** Población masculina de 15 años y más alfabeta.**KI10F:** Indicador Clave 10. Población femenina.**KI10M:** Indicador Clave 10. Población masculina.**NEF:** Población femenina que no especificó su condición de alfabetismo.**NEM:** Población masculina que no especificó su condición de alfabetismo.**Fórmulas:**

$$KI10F = \frac{PF15MA}{PF15M - NEF} \times 100$$

$$KI10F = \frac{17625}{18881 - 0} \times 100 = 93.35\%$$

$$KI15M = \frac{PM15MA}{PM15M - NEM} \times 100$$

$$KI15M = \frac{19645}{20364 - 0} \times 100 = 96.47\%$$

**TABLA 8. INDICADOR CLAVE 10: TASA DE ALFABETIZACIÓN POR ÁREA  
GEOESTADÍSTICA BÁSICA DE LA ZONA URBANA DE COZUMEL  
QUINTANA ROO, MÉXICO.**

AGEB	PF15M	PM15M	PF15MA	PM15MA	NEF	NEM	KI10F	KI10M
002-8	987	996	953	981	0	0	96.56%	<b>98.49%</b>
003-2	1158	1377	1091	1348	0	0	94.21%	<b>97.89%</b>
005-1	1341	1415	1298	1381	0	0	96.79%	<b>97.60%</b>
007-0	445	475	428	461	0	0	96.18%	<b>97.05%</b>
040-3	89	100	88	100	0	0	98.88%	<b>100.00%</b>
041-8	224	227	217	224	0	0	96.88%	<b>98.68%</b>
042-2	737	758	700	745	0	0	94.98%	<b>98.28%</b>
044-1	1673	1852	1522	1759	0	0	90.97%	<b>94.98%</b>
045-6	343	364	311	347	0	0	90.67%	<b>95.33%</b>
072-3	698	729	639	705	0	0	91.55%	<b>96.71%</b>
073-8	1085	1194	1001	1141	0	0	92.26%	<b>95.56%</b>
074-2	174	202	161	194	0	0	92.53%	<b>96.04%</b>
075-7	305	373	262	347	0	0	85.90%	<b>93.03%</b>
078-0	1990	2193	1800	2097	0	0	90.45%	<b>95.62%</b>
079-5	747	846	693	803	0	0	92.77%	<b>94.92%</b>
080-8	905	893	873	871	0	0	96.46%	<b>97.54%</b>
081-2	698	729	675	714	0	0	96.70%	<b>97.94%</b>
082-7	758	944	702	917	0	0	92.61%	<b>97.14%</b>
083-1	963	1068	857	1001	0	0	88.99%	<b>93.73%</b>
089-9	903	937	826	893	0	0	91.47%	<b>95.30%</b>
090-1	301	279	299	278	0	0	99.34%	<b>99.64%</b>
091-6	276	264	270	262	0	0	97.83%	<b>99.24%</b>
092-0	105	111	102	107	0	0	97.14%	<b>96.40%</b>
094-A	19	18	19	18	0	0	100.00%	<b>100.00%</b>
097-3	0	3	0	3	0	0	0.00%	<b>100.00%</b>
098-8	0	0	0	0	0	0	0.00%	<b>0.00%</b>
099-2	11	13	9	11	0	0	81.82%	<b>84.62%</b>
100-7	6	6	6	5	0	0	100.00%	<b>83.33%</b>
101-1	62	62	60	62	0	0	96.77%	<b>100.00%</b>
102-6	437	442	426	428	0	0	97.48%	<b>96.83%</b>
103-0	734	747	705	738	0	0	96.05%	<b>98.80%</b>
104-5	277	300	252	290	0	0	90.97%	<b>96.67%</b>
105-A	323	343	287	315	0	0	88.85%	<b>91.84%</b>
106-4	0	0	0	0	0	0	0.00%	<b>0.00%</b>
107-9	44	42	43	41	0	0	97.73%	<b>97.62%</b>
108-3	61	62	48	58	0	0	78.69%	<b>93.55%</b>
<b>TOTAL COZUMEL</b>	<b>18881</b>	<b>20364</b>	<b>17625</b>	<b>19645</b>	<b>0</b>	<b>0</b>	<b>93.35%</b>	<b>96.47%</b>

Fuente: XII Censo General de Población y Vivienda 2000. Resultados definitivos SCINCE 95 y Censo de población y Vivienda 1995. Resultados definitivos. SCINCE 95.

## MAPA 5 . INDICADOR CLAVE 10: TASA DE ALFABETIZACIÓN POR ÁREA GEOESTADISTICA BÁSICA DE LA ZONA URBANA DE COZUMEL QUINTANA ROO, MÉXICO.

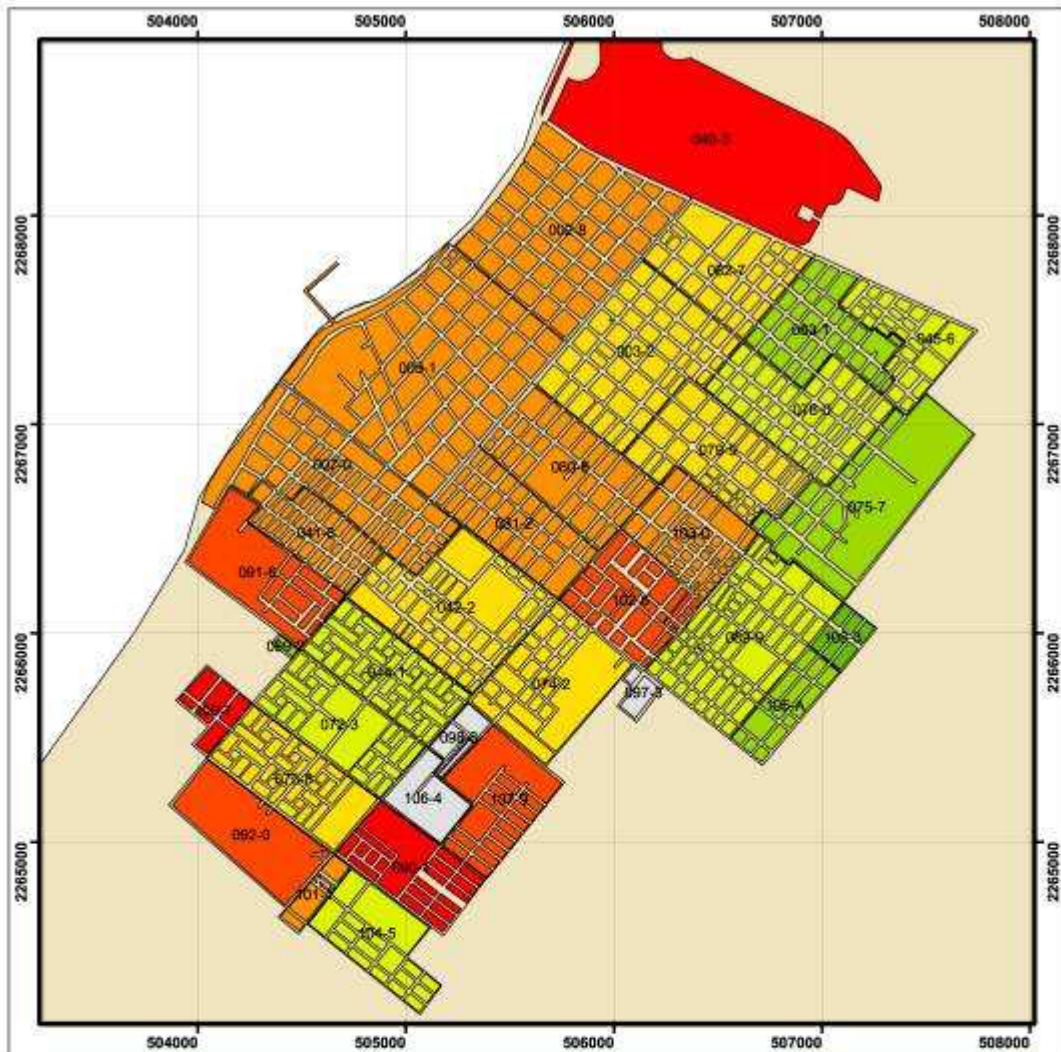

### Indicador Clave 10: Tasa de alfabetización

Proporción de la población, según género, de 15 o más años de edad y que puede leer y escribir, con la comprensión de un texto culto sobre el cotidiano

#### Leyenda:

##### Alfabetización de mujeres [en %]

0,00	95,01 - 97,00
0,01 - 80,00	97,01 - 98,00
80,01 - 90,00	98,01 - 100,00
90,01 - 92,00	
92,01 - 95,00	

AGEB
Municipio Cozumel

