

INDICADOR CLAVE 9: HOGARES POBRES.

Meta de desarrollo del milenio: Erradicar la extrema pobreza y el hambre.

Meta de la Agenda Hábitat: Promover la integración social y apoyar a grupos en desventaja.

Definición: Porcentaje de hogares encabezados por hombres y mujeres situados por debajo de la línea de pobreza definida a nivel nacional o local.

Importancia: En términos generales, un hogar es pobre cuando manifiesta notables carencias alimentarias y de satisfactores básicos tales como el vestido, el calzado, la vivienda y el acceso al transporte entre otros. Para los miembros de los hogares en estas condiciones, la posibilidad de mejorar su nivel de vida es reducida, pues su propio ambiente les restringe la capacidad de establecer las relaciones con el resto de la sociedad que les permitan educarse y ocuparse de manera decorosa, los cuales son derechos fundamentales de todo ser humano. El riesgo de rezago continuo que existe para la población en situación de pobreza, hace indispensable identificarla para romper paulatinamente el círculo vicioso en el que se encuentran atrapados.

Comentarios: Actualmente no se dispone de información censal tabulada de manera adecuada para el cálculo de este indicador. De manera alterna, se pueden utilizar líneas de pobreza para identificar a los grupos en situación de mayor vulnerabilidad. Una estimación del valor de este indicador se hace utilizando los datos que aparecen en el Cuadro 7 denominado “Incidencia de la pobreza en México 2000 según tres conceptos en localidades urbanas, rurales y total nacional (porcentaje de hogares pobres)” del documento “Medición de la Pobreza” editado por la Secretaría de Desarrollo Social (SEDESOL). En dicho documento se establecen tres niveles de pobreza cuya definición para el ámbito urbano es la siguiente:

Nivel I: porcentaje de hogares urbanos que tiene un ingreso per cápita insuficiente para comprar la canasta que cubre los requerimientos nutricios necesarios para vivir.

Nivel II: porcentaje de hogares urbanos que tienen un ingreso que no alcanza para satisfacer el conjunto formado por las necesidades alimentarias y de vestido, vivienda, transporte, salud y educación

Nivel III: porcentaje de hogares urbanos que no tienen recursos económicos para satisfacer el perfil de consumo de aquellos hogares que tienen un ingreso total per cápita suficiente para comprar la canasta alimentaria.

El porcentaje estimado de hogares por debajo de cada nivel de pobreza se proporciona a continuación:

Nivel I: 9.8%

Nivel II: 37.4%

Nivel III: 49.1%

Metodología.

a) Fuente de información.

Medición de la pobreza. Variantes metodológicas y estimaciones preliminares. Comité técnico para la medición de la pobreza. Serie Documentos de Investigación. Secretaría de Desarrollo Social.

(SEDESOL,2002).

XII Censo General de Población de Vivienda 2000.

b) Cálculo

Variables.

PHPI: Porcentaje de hogares por debajo del nivel I

PHPII: Porcentaje de hogares por debajo del nivel II

PHPIII: Porcentaje de hogares por debajo del nivel III

PHJH: Porcentaje de hogares encabezados por un hombre

PHJM: Porcentaje de hogares encabezados por una mujer.

KI9HI: Indicador Clave 9. Hogares encabezados por un hombre por debajo del nivel I.

KI9MI: Indicador Clave 9. Hogares encabezados por una mujer por debajo del nivel I.

K19HII: Indicador Clave 9. Hogares encabezados por un hombre por debajo del nivel II.

K19MII: Indicador Clave 9. Hogares encabezados por una mujer por debajo del nivel II.

K19HIII: Indicador Clave 9. Hogares encabezados por un hombre por debajo del nivel III.

K19MIII: Indicador Clave 9. Hogares encabezados por una mujer por debajo del nivel III.

Fórmulas:

$$K19HI = \frac{PHPI \times PHJH}{100}$$

$$K19MI = \frac{PHPI \times PHJM}{100}$$

$$K19HII = \frac{PHJH \times PHPII}{100}$$

$$K19MII = \frac{PHJM \times PHPII}{100}$$

$$K19HIII = \frac{PHJH \times PHPIII}{100}$$

$$K19MIII = \frac{PHJM \times PHPIII}{100}$$

Nivel de aplicación: País, Ciudad.

**TABLA 6. INDICADOR CLAVE 9:
HOGARES POBRES COZUMEL**

Concepto	Cantidad
PHPI	9.8
PHPII	37.4
PHPIII	49.1
POBHOG	58463
POBJH	48521
POBJM	9942
PHJH	82.9943725
PHJM	17.0056275
K19HI	8.13344851
K19MI	1.66655149
K19HII	31.0398953
K19MII	6.36010468
K19HIII	40.7502369
K19MIII	8.3497631

Fuente: INEGI 2000.
SEDESOL 2002.

**TABLA 7. INDICADOR CLAVE 9: HOGARES POBRES
COZUMEL POR AGEB.**

AGEB	K19HI	K19MI	K19HII	K19MII	K19HIII	K19MIII
002-8	7.8	2.0	29.7	7.7	39.0	10.1
003-2	8.5	1.3	32.5	4.9	42.7	6.4
005-1	7.5	2.3	28.5	8.9	37.4	11.7
007-0	7.6	2.2	29.1	8.3	38.2	10.9
040-3	9.6	0.2	36.8	0.6	48.3	0.8
041-8	8.1	1.7	30.9	6.5	40.6	8.5
042-2	8.3	1.5	31.5	5.9	41.3	7.8
044-1	8.2	1.6	31.2	6.2	41.0	8.1
045-6	8.5	1.3	32.4	5.0	42.6	6.5
072-3	8.6	1.2	32.8	4.6	43.1	6.0
073-8	8.2	1.6	31.2	6.2	41.0	8.1
074-2	0.0	0.0	31.8	5.6	41.8	7.3
075-7	8.1	1.7	30.8	6.6	40.4	8.7
078-0	7.9	1.9	30.3	7.1	39.8	9.3
079-5	7.9	1.9	30.0	7.4	39.4	9.7
080-8	7.5	2.3	28.6	8.8	37.6	11.5
081-2	7.8	2.0	29.7	7.7	39.0	10.1
082-7	8.3	1.5	31.7	5.7	41.6	7.5
083-1	8.5	1.3	32.3	5.1	42.4	6.7
089-9	8.5	1.3	32.4	5.0	42.5	6.6
090-1	8.5	1.3	32.6	4.8	42.8	6.3
091-6	8.1	1.7	31.1	6.3	40.8	8.3
092-0	9.2	0.6	35.2	2.2	46.2	2.9
094-A	9.3	*	35.5	*	46.6	*
097-3	9.8	0.0	37.4	0.0	49.1	0.0
098-8	0.0	0.0	0.0	0.0	0.0	0.0
099-2	7.9	1.9	30.3	7.1	39.8	9.3
100-7	9.8	0.0	37.4	0.0	49.1	0.0
101-1	8.9	0.9	33.9	3.5	44.6	4.5
102-6	8.4	1.4	32.2	5.2	42.3	6.8
103-0	8.1	1.7	30.9	6.5	40.6	8.5
104-5	8.9	0.9	33.9	3.5	44.5	4.6
105-A	8.4	1.4	31.9	5.5	41.9	7.2
106-4	0.0	0.0	0.0	0.0	0.0	0.0
107-9	8.9	0.9	33.8	3.6	44.4	4.7
108-3	3.5	6.3	13.2	24.2	17.4	31.7

Fuente: INEGI (2000), y SEDESOL (2002).

GRÁFICA 2. INDICADOR CLAVE 9: HOGARES POBRES POR AGEB NIVEL I

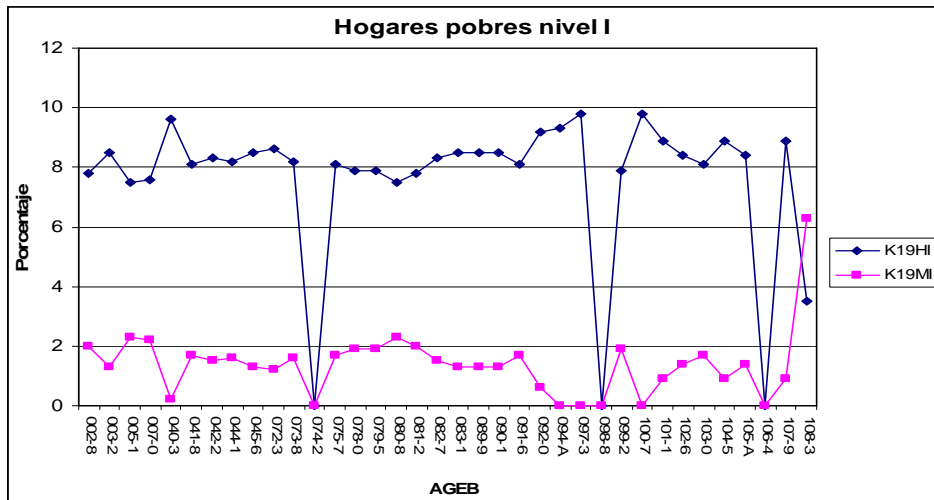

GRÁFICA 3. INDICADOR CLAVE 9: HOGARES POBRES POR AGEB NIVEL II

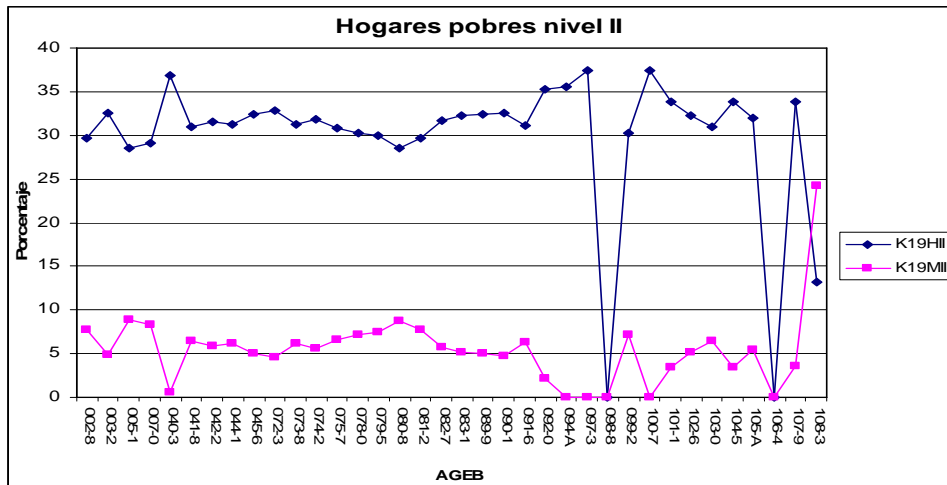

GRÁFICA 4. INDICADOR CLAVE 9: HOGARES POBRES POR AGEB NIVEL III

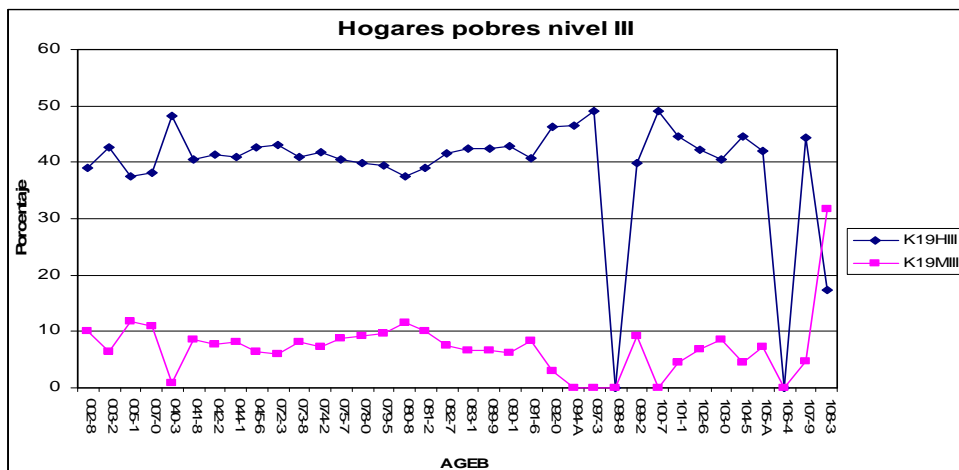

FUENTE: Medición de la pobreza. Variantes metodológicas y estimaciones preliminares. Comité técnico para la medición de la pobreza. Serie Documentos de Investigación. Secretaría de Desarrollo Social. (SEDESOL, 2002), XII Censo General de Población de Vivienda 2000.

MAPA 4. INDICADOR CLAVE 9: HOGARES POBRES, POR ÁREA GEOESTADÍSTICA BÁSICA DE LA ZONA URBANA DE COZUMEL, QUINTANA ROO.

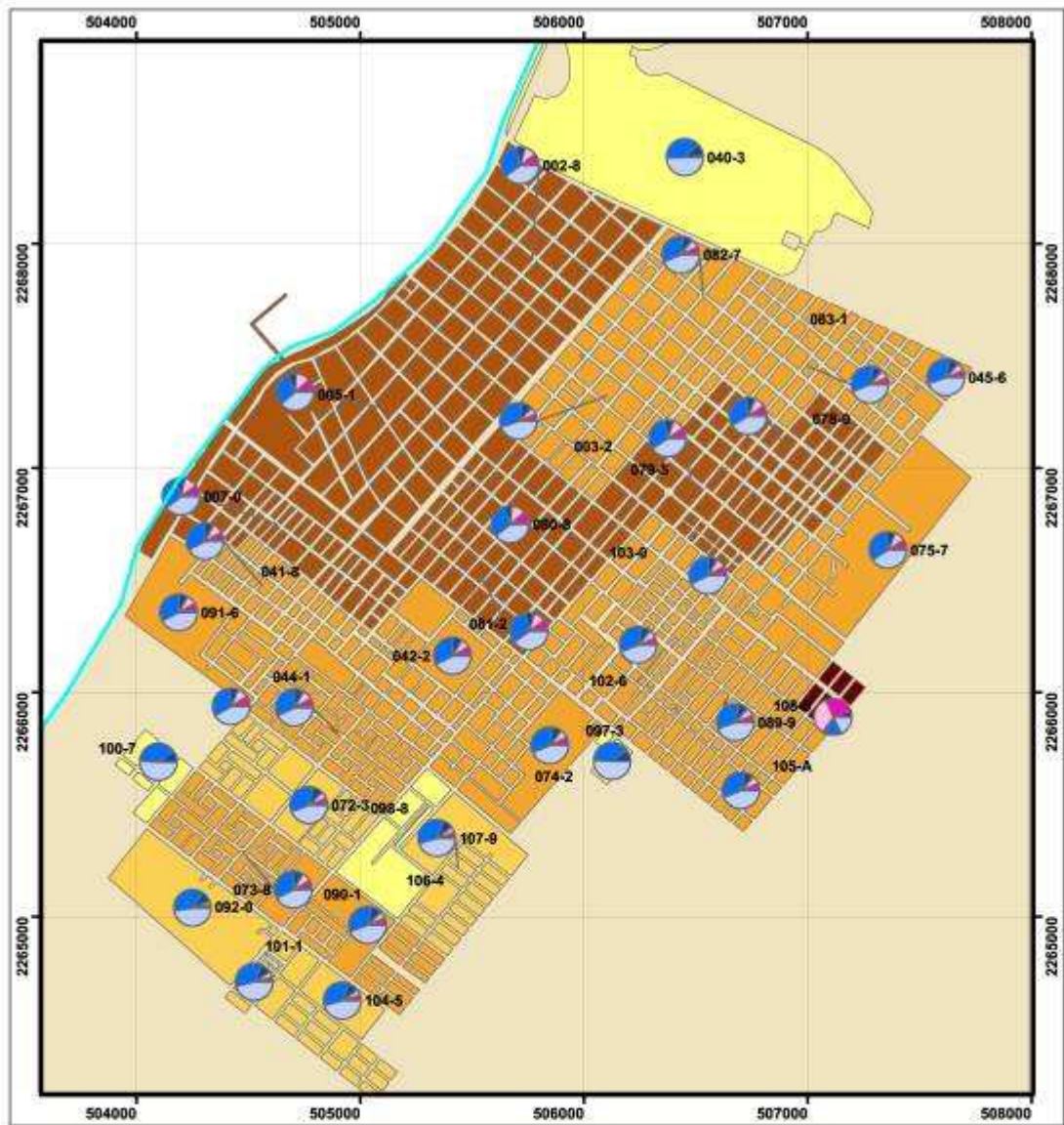

Indicador Clave 9: Hogares pobres

Porcentaje de hogares dirigidos por mujeres y por hombres, situados bajo la línea de la pobreza.

Leyenda:

Hogares jefatura de mujeres [en %]

- 0 - 2
- 3 - 12
- 13 - 18
- 19 - 24
- 25 - 65

Municipio Cozumel

Hogares pobreza (dirigidos por mujeres y hombres)

- Mujeres: Nivel I
- Mujeres: Nivel II
- Mujeres: Nivel III
- Hombres: Nivel I
- Hombres: Nivel II
- Hombres: Nivel III

